



Via Spina 1 - 71019 Vieste FG – C.M. FGIC878001 – C.F.92066060713–  
Tel. 0884 708207 Fax 0884 704624  
Website [istitutocomprensivovieste.edu.it](http://istitutocomprensivovieste.edu.it)  
pec: [fgic878001@pec.istruzione.it](mailto:fgic878001@pec.istruzione.it) e-mail: [fgic878001@istruzione.it](mailto:fgic878001@istruzione.it)

## P.D.P. PIANO DIDATTICO PERSONALIZZATO

- Per allievi con Disturbi Specifici di Apprendimento (DSA-Legge 170/2010)



Alunno/a \_\_\_\_\_

Scuola frequentata ed Istituto \_\_\_\_\_

Classe: \_\_\_\_\_

Dirigente Scolastico: \_\_\_\_\_

Referente DSA: \_\_\_\_\_

Team docenti: \_\_\_\_\_

\_\_\_\_\_

\_\_\_\_\_

Componente familiare: \_\_\_\_\_

Altre figure professionali: \_\_\_\_\_

A.S. \_\_\_\_\_



# PIANO DIDATTICO PERSONALIZZATO

## INDICE

1. DATI ANAGRAFICI E INFORMAZIONI ESSENZIALI .....	pag.3
2. DESCRIZIONE DELLE ABILITA' E DEI COMPORTAMENTI .....	pag.4
3. PATTO FORMATIVO .....	pag.8
4. INTERVENTI EDUCATIVI E DIDATTICI .....	pag.9
5. STRATEGIE DI PERSONALIZZAZIONE/INDIVIDUALIZZAZIONE SU BASE ICF .....	pag.11
6. QUADRO RIASSUNTIVO DEGLI STRUMENTI COMPENSATIVI E DELLE MISURE DISPENSATIVE - PARAMETRI E CRITERI PER LA VERIFICA/VALUTAZIONE E LINEE GUIDA .....	da pag.13



La compilazione del PDP si effettua a seguito di Delibera del Consiglio di classe ed entro il primo trimestre dell'anno scolastico, successivamente ad un periodo di osservazione dell'allievo. I docenti collaborano con la famiglia e con il personale medico preposto e viene firmato da tutti i componenti che lo redigono, incluso il Dirigente Scolastico.

## **1. Dati Anagrafici e Informazioni Essenziali di Presentazione dell'Allievo**

Cognome e nome allievo/a: \_\_\_\_\_

Luogo di nascita: \_\_\_\_\_ Data \_\_\_\_/\_\_\_\_/\_\_\_\_

Lingua madre: \_\_\_\_\_

Eventuale bilinguismo: \_\_\_\_\_

### **❖ INDIVIDUAZIONE DELLA SITUAZIONE DI BISOGNO EDUCATIVO SPECIALE DA PARTE DI:**

➤ SERVIZIO SANITARIO - Diagnosi / Relazione multi professionale:

\_\_\_\_\_

(O diagnosi rilasciata da privati, in attesa di ratifica e certificazione da parte del Servizio Sanitario Nazionale)

Codice ICD10: \_\_\_\_\_

Redatta da: \_\_\_\_\_ in data \_\_\_\_/\_\_\_\_/\_\_\_\_

Aggiornamenti diagnostici: \_\_\_\_\_

Altre relazioni cliniche: \_\_\_\_\_

Interventi riabilitativi: \_\_\_\_\_

➤ ALTRO SERVIZIO - Documentazione presentata alla scuola \_\_\_\_\_

Redatta da: \_\_\_\_\_ in data \_\_\_\_/\_\_\_\_/\_\_\_\_ (Relazione da allegare)

➤ CONSIGLIO DI CLASSE/TEAM DOCENTI - Relazione \_\_\_\_\_

Redatta da: \_\_\_\_\_ in data \_\_\_\_/\_\_\_\_/\_\_\_\_

(Relazione da allegare)

❖ INFORMAZIONI GENERALI FORNITE DALLA FAMIGLIA / ENTI AFFIDATARI (ad esempio percorso scolastico pregresso, ripetenze ...)



## 2. Descrizione delle abilità e dei comportamenti

<b>DIAGNOSI SPECIALISTICA</b> (Dati rilevabili, se presenti, nella diagnosi)	<b>OSSERVAZIONE IN CLASSE</b> (Dati rilevati direttamente dagli insegnanti)			
<b>LETTURA</b>	<b>LETTURA</b>			
..... ..... ..... .....	<b>VELOCITÀ</b>	<input type="checkbox"/> Molto lenta <input type="checkbox"/> Lenta <input type="checkbox"/> Scorrevole		
..... ..... .....	<b>CORRETTEZZA</b>	<input type="checkbox"/> Adeguata <input type="checkbox"/> Non adeguata (ad esempio confonde/inverte/sostituisce omette lettere o sillabe)		
..... ..... .....	<b>COMPrensione</b>	<input type="checkbox"/> Scarsa <input type="checkbox"/> Essenziale <input type="checkbox"/> Globale <input type="checkbox"/> Completa-analitica		
<b>SCRITTURA</b>	<b>SCRITTURA</b>			
..... ..... ..... .....	<b>SOTTO DETTATURA</b>	<input type="checkbox"/> Corretta <input type="checkbox"/> Poco corretta <input type="checkbox"/> Scorretta		
		<b>TIPOLOGIA ERRORI</b>		
		<input type="checkbox"/> Fonologici <input type="checkbox"/> Non fonologici <input type="checkbox"/> Fonetici		
..... ..... ..... ..... ..... ..... ..... ..... ..... .....	<b>PRODUZIONE AUTONOMA</b>	<b>ADERENZA CONSEGNA</b>		
		<input type="checkbox"/> Spesso	<input type="checkbox"/> Talvolta	<input type="checkbox"/> Mai
		<b>STRUTTURA MORFO-SINTATTICA</b>		
		<input type="checkbox"/> Spesso	<input type="checkbox"/> Talvolta	<input type="checkbox"/> Mai
		<b>CORRETTA STRUTTURA TESTUALE</b> (narrativo, descrittivo, regolativo ...)		
		<input type="checkbox"/> Spesso	<input type="checkbox"/> Talvolta	<input type="checkbox"/> Mai
		<b>CORRETTEZZA ORTOGRAFICA</b>		
		<input type="checkbox"/> Adeguata	<input type="checkbox"/> Parziale	<input type="checkbox"/> Non adeguata
	<b>USO PUNTEGGIATURA</b>			
	<input type="checkbox"/> Adeguata	<input type="checkbox"/> Parziale	<input type="checkbox"/> Non adeguata	

<b>GRAFIA</b>	<b>GRAFIA</b>			
..... ..... ..... ..... ..... ..... .....	<b>LEGGIBILE</b>			
	<input type="checkbox"/> Sì	<input type="checkbox"/> Poco	<input type="checkbox"/> No	
	<b>TRATTO</b>			
	<input type="checkbox"/> Premuto	<input type="checkbox"/> Leggero	<input type="checkbox"/> Ripassato	<input type="checkbox"/> Incerto
<b>CALCOLO</b>	<b>CALCOLO</b>			
..... ..... ..... ..... .....	Difficoltà visuospatiali (es: quantificazione automatizzata)	<input type="checkbox"/> Spesso	<input type="checkbox"/> Talvolta	<input type="checkbox"/> Mai
..... ..... ..... ..... .....	Recupero di fatti numerici (es: tabelline)	<input type="checkbox"/> Raggiunto	<input type="checkbox"/> Parziale	<input type="checkbox"/> Non raggiunto
..... ..... ..... ..... .....	Automatizzazione dell'algoritmo procedurale	<input type="checkbox"/> Raggiunto	<input type="checkbox"/> Parziale	<input type="checkbox"/> Non raggiunto
..... ..... ..... ..... .....	Errori di processamento numerico (negli aspetti cardinali e ordinali e nella corrispondenza tra numero e quantità)	<input type="checkbox"/> Spesso	<input type="checkbox"/> Talvolta	<input type="checkbox"/> Mai
..... ..... ..... ..... .....	Uso degli algoritmi di base del calcolo (scritto e a mente)	<input type="checkbox"/> Adeguata	<input type="checkbox"/> Parziale	<input type="checkbox"/> Non adeguata
..... ..... ..... ..... .....	Capacità di problem solving	<input type="checkbox"/> Adeguata	<input type="checkbox"/> Parziale	<input type="checkbox"/> Non adeguata
..... ..... ..... ..... .....	Comprensione del testo di un problema	<input type="checkbox"/> Adeguata	<input type="checkbox"/> Parziale	<input type="checkbox"/> Non adeguata

ALTRE CARATTERISTICHE DEL PROCESSO DI APPRENDIMENTO	
(Dati rilevabili se presenti nella diagnosi)	<b>OSSERVAZIONE IN CLASSE</b> (Dati rilevati direttamente dagli insegnanti)
<b>PROPRIETÀ LINGUISTICA</b>	<b>PROPRIETÀ LINGUISTICA</b>
..... ..... ..... .....	<input type="checkbox"/> Difficoltà nella strutturazione della frase <input type="checkbox"/> Difficoltà nel reperimento lessicale <input type="checkbox"/> Difficoltà nell'esposizione orale
<b>MEMORIA</b>	<b>MEMORIA</b>
..... ..... ..... .....	<b>Difficoltà nel memorizzare:</b> <input type="checkbox"/> Categorizzazioni <input type="checkbox"/> Formule, strutture grammaticali, algoritmi (tabelline, nomi, date ...) <input type="checkbox"/> Sequenze e procedure
<b>ATTENZIONE</b>	<b>ATTENZIONE</b>
..... ..... ..... .....	<input type="checkbox"/> Attenzione visuo-spaziale <input type="checkbox"/> Selettiva <input type="checkbox"/> Intensiva
<b>AFFATICABILITÀ</b>	<b>AFFATICABILITÀ</b>
..... .....	<input type="checkbox"/> Sì <input type="checkbox"/> Poca <input type="checkbox"/> No
<b>PRASSIE</b>	<b>PRASSIE</b>
..... ..... .....	<input type="checkbox"/> Difficoltà di esecuzione <input type="checkbox"/> Difficoltà di pianificazione <input type="checkbox"/> Difficoltà di programmazione e progettazione

OSSERVAZIONE DI ULTERIORI ASPETTI SIGNIFICATIVI - MOTIVAZIONE				
Partecipazione al dialogo educativo	<input type="checkbox"/> Molto adeguata	<input type="checkbox"/> Adeguata	<input type="checkbox"/> Poco adeguata	<input type="checkbox"/> Non adeguata
Consapevolezza delle proprie difficoltà	<input type="checkbox"/> Molto adeguata	<input type="checkbox"/> Adeguata	<input type="checkbox"/> Poco adeguata	<input type="checkbox"/> Non adeguata
Consapevolezza dei propri punti di forza	<input type="checkbox"/> Molto adeguata	<input type="checkbox"/> Adeguata	<input type="checkbox"/> Poco adeguata	<input type="checkbox"/> Non adeguata
Autostima	<input type="checkbox"/> Molto adeguata	<input type="checkbox"/> Adeguata	<input type="checkbox"/> Poco adeguata	<input type="checkbox"/> Non adeguata

**ATTEGGIAMENTI E COMPORAMENTI RISCONTRABILI A SCUOLA**

Regolarità frequenza scolastica	<input type="checkbox"/> Molto adeguata	<input type="checkbox"/> Adeguata	<input type="checkbox"/> Poco adeguata	<input type="checkbox"/> Non adeguata
Accettazione e rispetto delle regole	<input type="checkbox"/> Molto adeguata	<input type="checkbox"/> Adeguata	<input type="checkbox"/> Poco adeguata	<input type="checkbox"/> Non adeguata
Rispetto degli impegni	<input type="checkbox"/> Molto adeguata	<input type="checkbox"/> Adeguata	<input type="checkbox"/> Poco adeguata	<input type="checkbox"/> Non adeguata
Accettazione consapevole degli strumenti compensativi e delle misure dispensative	<input type="checkbox"/> Molto adeguata	<input type="checkbox"/> Adeguata	<input type="checkbox"/> Poco adeguata	<input type="checkbox"/> Non adeguata
Autonomia nel lavoro	<input type="checkbox"/> Molto adeguata	<input type="checkbox"/> Adeguata	<input type="checkbox"/> Poco adeguata	<input type="checkbox"/> Non adeguata

**STRATEGIE UTILIZZATE DALL'ALUNNO NELLO STUDIO**

Sottolinea, identifica parole chiave ...	<input type="checkbox"/> Efficace	<input type="checkbox"/> Da potenziare
Costruisce schemi, mappe o diagrammi	<input type="checkbox"/> Efficace	<input type="checkbox"/> Da potenziare
Utilizza strumenti informatici (computer, correttore ortografico, software ...)	<input type="checkbox"/> Efficace	<input type="checkbox"/> Da potenziare
Usa strategie di memorizzazione (immagini, colori, riquadrature ...)	<input type="checkbox"/> Efficace	<input type="checkbox"/> Da potenziare

**APPRENDIMENTO DELLE LINGUE STRANIERE – ALTRI DATI**

- Pronuncia difficoltosa
- Difficoltà di acquisizione degli automatismi grammaticali di base
- Difficoltà nella scrittura
- Difficoltà acquisizione nuovo lessico
- Notevoli differenze tra comprensione e produzione del testo scritto e orale

**ALTRE INFORMAZIONI GENERALI FORNITE DALL'ALUNNO/A**

Interessi, difficoltà, attività in cui si sente capace, punti di forza, aspettative, richieste...

.....



### 3. Patto formativo

**Si concorda con la famiglia:**

**Nelle attività di studio l'allievo:**

- è seguito da un Tutor nelle discipline: \_\_\_\_\_  
con cadenza:  quotidiana  bisettimanale  settimanale  quindicinale
- è seguito da familiari;
- ricorre all'aiuto di compagni;
- utilizza strumenti compensativi;
- altro .....

**Strumenti da utilizzare nel lavoro a casa**

- Strumenti informatici (es. pc, videoscrittura con correttore ortografico)
- Tecnologia di sintesi vocale
- Appunti scritti al pc
- RegISTRAZIONI digitali
- Materiali multimediali (video, simulazioni...)
- Testi ridotti
- Fotocopie integrative e semplificative
- Schemi e mappe
- Altro .....

**Attività scolastiche individualizzate programmate**

- Attività di recupero
- Attività di consolidamento e/o di potenziamento
- Attività di laboratorio
- Attività di classi aperte (per piccoli gruppi)
- Attività curriculari all'esterno dell'ambiente scolastico
- Attività di carattere culturale, formativo, socializzante
- Altro .....





#### **4. Interventi educativi e didattici - Strategie di personalizzazione/individualizzazione**

**TAB. MISURE DISPENSATIVE, STRUMENTI COMPENSATIVI, STRATEGIE DIDATTICHE  
(Vedi quadro riassuntivo da pag. 13)**

<b>DISCIPLINA o AMBITO DISCIPLINARE</b>	<b>MISURE DISPENSATIVE</b>	<b>STRUMENTI COMPENSATIVI</b>	<b>STRATEGIE DIDATTICHE INCLUSIVE</b>	<b>OBIETTIVI DISCIPLINARI PERSONALIZZATI</b> Se necessari (Conoscenze/competenze)	<b>PARAMETRI DI VALUTAZIONE</b>
MATERIA ..... Firma docente: .....					
MATERIA ..... Firma docente: .....					



<b>DISCIPLINA o AMBITO DISCIPLINARE</b>	<b>MISURE DISPENSATIVE</b>	<b>STRUMENTI COMPENSATIVI</b>	<b>STRATEGIE DIDATTICHE INCLUSIVE</b>	<b>OBIETTIVI DISCIPLINARI PERSONALIZZATI Se necessari (Conoscenze/competenze)</b>	<b>PARAMETRI DI VALUTAZIONE</b>
MATERIA ..... Firma docente: .....					
MATERIA ..... Firma docente: .....					



## 5. Strategie di Personalizzazione/Individualizzazione su “Base ICF” – INTERVENTI EDUCATIVI E DIDATTICI –

In base alla programmazione curricolare di classe e alle informazioni sul funzionamento dell’allievo ottenute dalla lettura dei documenti e dalla compilazione del PDP, sin qui, ciascun docente disciplinare avrà cura di **individuare una o due abilità/capacità che riterrà opportuno provare a potenziare**, sulla base delle priorità legate ai principi formativi della materia. Dovrà quindi specificare le misure dispensative, gli strumenti compensativi e le strategie didattiche – funzionali al miglioramento delle performance nelle attività e nella partecipazione - e indicare le modalità di verifica e i criteri di valutazione ritenuti idonei (tutti aspetti che possono essere facilitatori/ostacoli per l’allievo nel contesto di apprendimento). Ciascun docente potrà quindi compilare una o più caselle, a seconda del numero di abilità e/o capacità scelte, sulle quali lavorerà in modo mirato per il loro potenziamento o compensazione. Le **misure dispensative andranno pensate in relazione agli elementi “barriera” all’apprendimento** più che agli obiettivi dell’apprendimento. Nel **Linguaggio ICF: gestione, introduzione o rimozione di Fattori ambientali contestuali costituiscono una facilitazione o una barriera per l’allievo**

**TAB. MISURE DISPENSATIVE, STRUMENTI COMPENSATIVI, STRATEGIE DIDATTICHE - “MODELLO ICF”**

DISCIPLINA AMBITO DISCIPLINARE	Descrizione delle abilità/capacità da potenziare (Sceglierne una o due, in ordine di priorità)  <u>Codice ICF (attività e partecipazione): d ...</u>  Livello di problema al Tempo1:  0 - 1 - 2 - 3 -4 <sup>1</sup> (indicare qualificatore)	STRUMENTI COMPENSATIVI (Vedi quadro riassuntivo)	MISURE DISPENSATIVE (Vedi quadro riassuntivo)	STRATEGIE DIDATTICHE INCLUSIVE	OBIETTIVI DISCIPLINARI PERSONALIZZATI (Se necessario) <sup>2</sup> : da individuare in relazione ai livelli essenziali attesi per le competenze in uscita	MODALITÀ DI VERIFICA E CRITERI DI VALUTAZIONE	Descrizione delle <i>Performance raggiunte</i> <sup>3</sup> (Che cosa l’allievo è capace di fare <u>dopo</u> l’esperienza facilitante di /potenziamento)  <u>Codice ICF (attività e partecipazione): d ...</u>  Livello di problema al Tempo 2:  0 -1 - 2 -3 -4 (Indicare qualificatore)

<sup>1</sup> Segnare il livello di difficoltà nella abilità individuata **sia all’inizio sia al termine** del percorso di personalizzazione, al fine di registrare l’eventuale miglioramento; i livelli sono articolati secondo i qualificatori ICF: **0 - nessun problema; 1 problema lieve; 2-problema moderato; -problema severo; 4-problema completo**

<sup>2</sup> Si evidenzia che in caso di **diagnosi di Funzionamento Intellettivo Limite** può essere necessario calibrare il Percorso Personalizzato sui livelli essenziali attesi per le competenze in uscita, mentre risulta generalmente meno opportuno in caso di diagnosi di DSA o altro BES

<sup>3</sup> L’ultima colonna è da compilare al termine del percorso didattico personalizzato, il cui periodo è definito da ogni consiglio di classe/team in relazione ai singoli casi.



**"ISTITUTO COMPRENSIVO RODARI ALIGHIERI SPALATRO"**



MATERIA .....	<u>Codice ICF (attività e partecipazione): d...</u> .....  Livello di problema al Tempo1: (qualificatore) 0 - 1 - 2 - 3 - 4	STRUMENTI COMPENSATIVI	MISURE DISPENSATIVE	STRATEGIE DIDATTICHE INCLUSIVE	OBIETTIVI DISCIPLINARI PERSONALIZZATI	MODALITÀ DI VERIFICA E CRITERI DI VALUTAZIONE	<u>Codice ICF (attività e partecipazione): d...</u> .....  Livello di problema al Tempo 2: (qualificatore) 0 - 1 - 2 - 3 - 4
MATERIA .....	<u>Codice ICF (attività e partecipazione): d...</u> .....  Livello di problema al Tempo1: (qualificatore) 0 - 1 - 2 - 3 - 4						<u>Codice ICF (attività e partecipazione): d...</u> .....  Livello di problema al Tempo 2: (qualificatore) 0 - 1 - 2 - 3 - 4
MATERIA .....	<u>Codice ICF (attività e partecipazione): d...</u> .....  Livello di problema al Tempo1: (qualificatore) 0 - 1 - 2 - 3 - 4						<u>Codice ICF (attività e partecipazione): d...</u> .....  Livello di problema al Tempo 2: (qualificatore) 0 - 1 - 2 - 3 - 4



**6. Quadro riassuntivo degli strumenti compensativi e delle misure dispensative - parametri e criteri per la verifica/valutazione e linee guida**

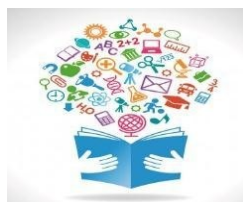

<b>MISURE DISPENSATIVE (legge 170/10 e linee guida 12/07/11) E INTERVENTI DI INDIVIDUALIZZAZIONE</b>	
<b>D1.</b>	Dispensa dalla lettura ad alta voce in classe
<b>D2.</b>	Dispensa dall'uso dei quattro caratteri di scrittura nelle prime fasi dell'apprendimento
<b>D3.</b>	Dispensa dall'uso del corsivo e dello stampato minuscolo
<b>D4.</b>	Dispensa dalla scrittura sotto dettatura di testi e/o appunti
<b>D5.</b>	Dispensa dal ricopiare testi o espressioni matematiche dalla lavagna
<b>D6.</b>	Dispensa dallo studio mnemonico delle tabelline, delle forme verbali, delle poesie
<b>D7.</b>	Dispensa dall'utilizzo di tempi standard
<b>D8.</b>	Riduzione delle consegne senza modificare gli obiettivi
<b>D9.</b>	Dispensa da un eccessivo carico di compiti con riadattamento e riduzione delle pagine da studiare, senza modificare gli obiettivi
<b>D10.</b>	Dispensa dalla sovrapposizione di compiti e interrogazioni di più materie
<b>D11.</b>	Dispensa parziale dallo studio della lingua straniera in forma scritta, che verrà valutata in percentuale minore rispetto all'orale non considerando errori ortografici e di spelling
<b>D12.</b>	Integrazione dei libri di testo con appunti su supporto registrato, digitalizzato o cartaceo stampato sintesi vocale, mappe, schemi, formulari
<b>D13.</b>	Accordo sulle modalità e i tempi delle verifiche scritte con possibilità di utilizzare supporti multimediali
<b>D14.</b>	Accordo sui tempi e sulle modalità delle interrogazioni
<b>D15.</b>	Nelle verifiche, riduzione e adattamento del numero degli esercizi senza modificare gli obiettivi
<b>D16.</b>	Nelle verifiche scritte, utilizzo di domande a risposta multipla e (con possibilità di completamento e/o arricchimento con una discussione orale); riduzione al minimo delle domande a risposte aperte
<b>D17.</b>	Lettura delle consegne degli esercizi e/o fornitura, durante le verifiche, di prove su supporto digitalizzato leggibili dalla sintesi vocale
<b>D18.</b>	Parziale sostituzione o completamento delle verifiche scritte con prove orali consentendo l'uso di schemi riadattati e/o mappe durante l'interrogazione
<b>D19.</b>	Controllo, da parte dei docenti, della gestione del diario (corretta trascrizione di compiti/avvisi)
<b>D20.</b>	Valutazione dei procedimenti e non dei calcoli nella risoluzione dei problemi
<b>D21.</b>	Valutazione del contenuto e non degli errori ortografici
<b>D22.</b>	Altro



<b>STRUMENTI COMPENSATIVI</b> <b>(Legge 170/10 e linee guida 12/07/11)</b>	
<b>C1.</b>	Utilizzo di computer e tablet (possibilmente con stampante)
<b>C2.</b>	Utilizzo di programmi di video-scrittura con correttore ortografico (possibilmente vocale) e con tecnologie di sintesi vocale (anche per le lingue straniere)
<b>C3.</b>	Utilizzo di risorse audio (file audio digitali, audiolibri...).
<b>C4.</b>	Utilizzo del registratore digitale o di altri strumenti di registrazione per uso personale
<b>C5.</b>	Utilizzo di ausili per il calcolo (tavola pitagorica, linee dei numeri...) ed eventualmente della calcolatrice con foglio di calcolo (possibilmente calcolatrice vocale)
<b>C6.</b>	Utilizzo di schemi, tabelle, mappe e diagrammi di flusso come supporto durante compiti e verifiche scritte
<b>C7.</b>	Utilizzo di formulari e di schemi e/o mappe delle varie discipline scientifiche come supporto durante compiti e verifiche scritte
<b>C8.</b>	Utilizzo di mappe e schemi durante le interrogazioni, eventualmente anche su supporto digitalizzato (presentazioni multimediali), per facilitare il recupero delle informazioni
<b>C9.</b>	Utilizzo di dizionari digitali (cd rom, risorse <i>on line</i> )
<b>C10.</b>	Utilizzo di software didattici e compensativi ( <i>free</i> e/o commerciali)
<b>C11.</b>	Altro _____

### **LINEE GUIDA GENERALI PER LA VERIFICA/VALUTAZIONE**

- Valutare per formare (per orientare il processo di insegnamento-apprendimento)
- Valorizzare il processo di apprendimento dell'allievo e non valutare solo il prodotto/risultato
- Predisporre verifiche scalari
- Programmare e concordare con l'alunno le verifiche
- Prevedere verifiche orali a compensazione di quelle scritte (soprattutto per la lingua straniera) ove necessario
- Far usare strumenti e mediatori didattici nelle prove sia scritte sia orali
- Favorire un clima di classe sereno e tranquillo, anche dal punto di vista dell'ambiente fisico (rumori, luci...)
- Rassicurare sulle conseguenze delle valutazioni

### **PROVE SCRITTE**

- Predisporre verifiche scritte accessibili, brevi, strutturate, scalari
- Facilitare la decodifica della consegna e del testo
- Valutare tenendo conto maggiormente del contenuto che della forma
- Introdurre prove informatizzate
- Programmare tempi più lunghi per l'esecuzione delle prove

### **PROVE ORALI**

- Gestione dei tempi nelle verifiche orali
- Valorizzazione del contenuto nell'esposizione orale, tenendo conto di eventuali difficoltà espositive



**"ISTITUTO COMPRENSIVO RODARI ALIGHIERI SPALATRO"**

Le parti coinvolte si impegnano a rispettare quanto condiviso e concordato nel presente PDP per garantire il successo formativo dell'alunno/a:

Firma degli estensori \_\_\_\_\_

COGNOME E NOME	RUOLO	FIRMA

\_\_\_\_\_, li \_\_\_\_\_

**IL DIRIGENTE SCOLASTICO**

\_\_\_\_\_